При полном щелочном гидролизе триглицерида получена смесь, состоящая из пальмитата, стеарата и бутаноата натрия. Укажите формулу триглицерида:

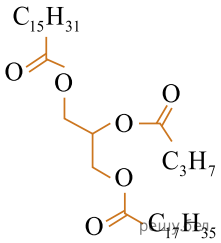

1)

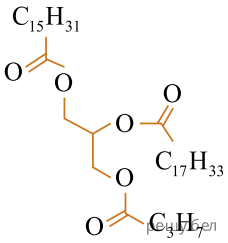

2)

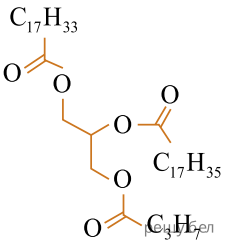

3)

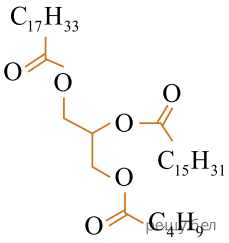

4)

1) 1 2) 2 3) 3 4) 4